UNIVERSIDAD DE GRANADA

Cátedra de Teología

La Cátedra de Teología inaugura el curso con una conferencia sobre el conflicto en Afganistán

Desde el Lun, 18/10/2021 - 19:30 Hasta el Lun, 18/10/2021 - 21:30

La conferencia será dictada por **Jaime Flaquer s.j.**, profesor de la Facultad de Teología de la Universidad Loyola-Andalucía.

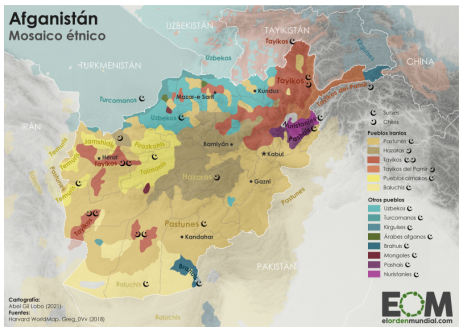

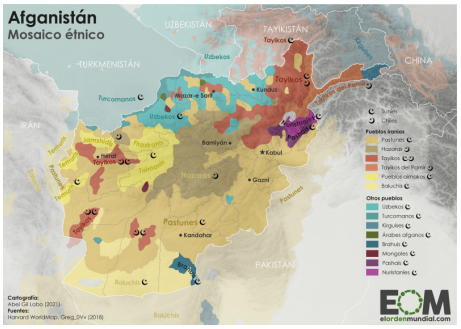

Programación de la actividad:

- **Título de la conferencia**: "El desplazamiento del mundo hacia Oriente: Implicaciones geoestratégicas y religiosas del conflicto"
- **Ponente**: Jaime Flaquer s.j.
- **Día**: 18 de octubre de 2021
- **Hora**: 19:30
- **Lugar**: Salón de Grados de la Facultad de Ciencias de la UGR (se recuerda que se mantengan las normas sanitarias actuales)

La conferencia será retransmitida en directo (y grabada), siendo accesible a través del Canal Youtube de la Cátedra de Teología
: https://www.youtube.com/channel/UCSvqeK-eFX6nXGFBE6Cm6Og

ADJUNTO	TAMAÑO
ConferenciaCatedraTeologia20211018.pdf	68.11 KB

Copyright© 2024 Universidad de Granada